

Valutazione delle strutture e delle attività dei Servizi di **Salute Mentale** in Sicilia

21 GENNAIO
7 OTTOBRE
2022

Aula convegni Pinella Musmeci
Via Aquilia Nuova, 1 - Acireale (CT)

Coordinatori del Comitato Scientifico:
Fabrizio Starace, Fiorentino Trojano

CREDITI ECM: 11

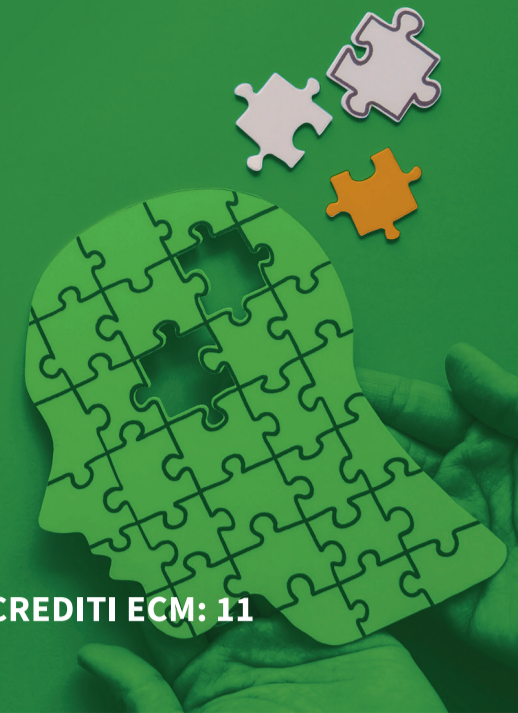

DESTINATARI DELL'EVENTO FORMATIVO

PSICOLOGO: PSICOTERAPIA; PSICOLOGIA
MEDICO CHIRURGO: PSICHIATRIA; MEDICINA GENERALE (MEDICI DIFAMIGLIA)
INFERMIERE, TECNICO DELLA RIABILITAZIONE PSICHIATRICA
ASSISTENTI SOCIALI

21 GENNAIO Proposta di questionario di valutazione elaborata dal Comitato Tecnico Scientifico sulla base di quanto emerso nei focus del 2° seminario

07 OTTOBRE Report dei questionari e discussione sui risultati dell'indagine

09:00 - 10:00

Chairman: **Luciano Asaro, Raffaele Barone**

La proposta di questionario epidemiologico
Fabrizio Starace, Fiorentino Trojano

10:00 - 10:30

Break

10:30 - 13:00

Creazione gruppi di lavoro interprovinciali e discussione sul questionario e sulle modalità di somministrazione del questionario

Messina - Palermo - **Antonio Milici**
Siracusa - Ragusa - **Riccardo Gionfriddo, Gaetano Sgarlata**
Enna - Caltanissetta - **Claudio Camilleri**
Trapani - Agrigento - **Luciano Asaro**
Catania - **Raffaele Barone, Giusi Caudullo, Roberto Pezzano, Trojano Fiorentino**

Chairman: **Luciano Asaro, Claudio Camilleri, Giusi Caudullo, Francesco Puccio**

15:00 - 17:00

Report discussione e dibattito

Medéa

Provider Standard ECM
Medecom s.r.l. info@medecom.org - www.medecom.org



Segreteria Organizzativa
Cityn s.r.l. | Via Spadaccini 16, Catania

L'evento è coorganizzato da



FONDAZIONE AMATO ONLUS
per lo studio e la ricerca dell'agio psichico
Ente Morale - DM 12/11/1997

09:00 - 11:00

Chairman: **Gaetano Sgarlata, Roberto Pezzano**

Relazione gruppi di lavoro sui risultati dell'indagine

Messina - Palermo - **Antonio Milici**
Siracusa - Ragusa - **Riccardo Gionfriddo, Gaetano Sgarlata**
Enna - Caltanissetta - **Claudio Camilleri**
Trapani - Agrigento - **Luciano Asaro**
Catania - **Raffaele Barone, Giusi Caudullo, Roberto Pezzano, Trojano Fiorentino**

11:00 - 11:30

Break

11:30 - 13:30

Chairman: **Fiorentino Trojano, Raffaele Barone**

Tavola rotonda con i Direttori dei DSM

C. Florio (Catania),
G. Motta (Messina),
Salvatore Varia (Palermo),
R. Cafiso (Siracusa),
G. Cucci (Enna),
G. Morando (Ragusa),
G. Provenzano (Agrigento),
M. Cacciola (Caltanissetta)

15:00 - 17:00

Chairman: **Fiorentino Trojano, Riccardo Gionfriddo**

Dibattito e questionario ECM

Con il contributo non condizionante di

